MUNICIPALITÉ
DE WENTWORTH-NORD

AVIS PUBLIC

ASSEMBLÉE PUBLIQUE DE CONSULTATION
SUR LE PROJET DE RÈGLEMENT NUMÉRO 2017-498-12

Aux personnes intéressées par le projet de règlement numéro 2017-498-12

AVIS PUBLIC est donné de ce qui suit :

Lors d'une séance tenue le 19 novembre 2021, le Conseil municipal a adopté le **premier projet de règlement numéro 2017-498-12,** amendant le règlement de zonage numéro 2017-498, visant à ne plus permettre la location de chalet à titre d'usage complémentaire à un usage résidentiel dans la zone habitation H-39 (Lac Laurel).

Une assemblée publique de consultation aura lieu le **17 décembre 2021, à 18h30**, au centre communautaire de Laurel situé au **3470, route Principale à Wentworth-Nord**. Cette assemblée a pour objet d'informer et d'entendre la population sur les modifications proposées au règlement de zonage numéro 2017-498, en conformité avec les dispositions de la Loi sur l'aménagement et l'urbanisme (L.R.Q., c.A-19.1).

Au cours de cette assemblée publique, le Directeur du Service de l'urbanisme et de l'environnement expliquera le projet de règlement et entendra les personnes et organismes qui désirent s'exprimer à ce sujet. Le projet de règlement peut être consulté au bureau de l'Hôtel de Ville, au 3488, route Principale à Wentworth-Nord aux heures régulières d'ouverture et sur le site web de la Municipalité.

Le projet de règlement numéro 2017-498-12 contient une disposition propre à un règlement susceptible d'approbation référendaire.

Donné à Wentworth-Nord, ce 8e jour du mois de décembre 2021.

Marie-France Matteau
Directrice générale et secrétaire-trésorière

CERTIFICAT DE PUBLICATION

Je, soussigné, certifie sous mon serment d'office que j'ai publié l'avis ci-annexé dans un journal diffusé sur le territoire de la Municipalité de Wentworth-Nord et que j'ai affiché trois copies aux endroits désignés par le conseil entre 8:30 et 17:00, ce 8e jour du mois de décembre 2021.

Marie-France Matteau
Directrice générale et secrétaire-trésorière

MUNICIPALITÉ
DE WENTWORTH-NORD

AVIS PUBLIC

ASSEMBLÉE PUBLIQUE DE CONSULTATION

SUR LE PROJET DE RÈGLEMENT NUMÉRO 2017-498-12

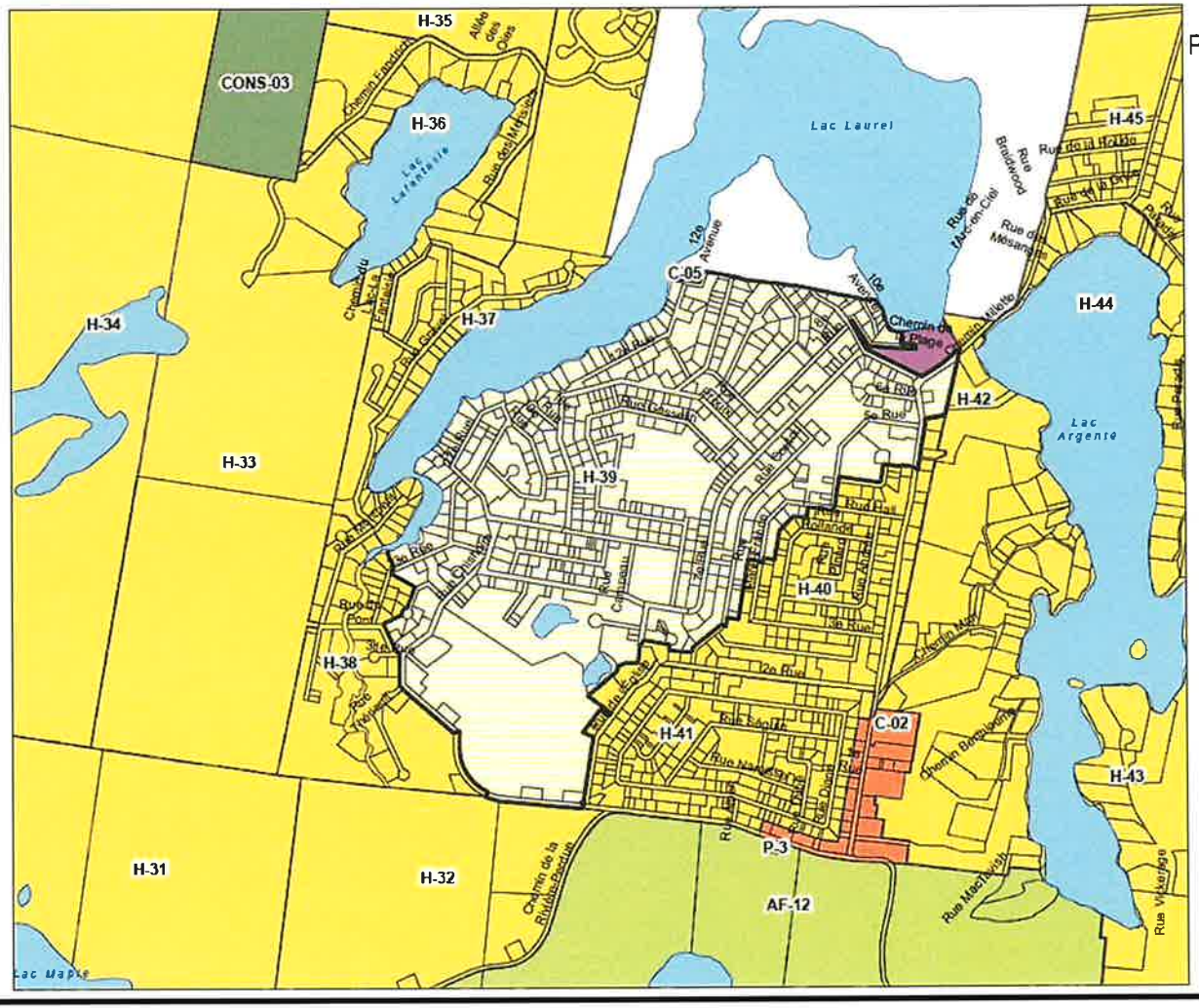

Projet de règlement 2017-498-12

- Lac
- Unité d'évaluation
- Zone concerné

- Agroforestier
- Commerce
- Conservation
- Habitation
- Industriel
- Parc
- Récréation

N

0 0,15 0,3 0,6 Kilomètres

Système de coordonnées: QC MTM03
Projection: Transverse Mercator
Datum: North American 1983

Wentworth-Nord
Saint-Michel-Laure - Mont-Tremblant