MUNICIPALITÉ
DE WENTWORTH-NORD

AVIS PUBLIC

CONSULTATION ÉCRITE

SUR LE PROJET DE RÈGLEMENT NUMÉRO 2017-498-7

Aux personnes intéressées par le projet de règlement numéro 2017-498-7

AVIS PUBLIC est donné de ce qui suit :

Lors d'une séance tenue 19 novembre 2020, le Conseil municipal a adopté le premier projet de règlement n° 2017-498-7, amendant le règlement de zonage numéro 2017-498, dans le but de modifier la délimitation de la zone habitation H-60 (Lac à la Croix) et la zone habitation H-58 (Bassin du lac St-Victor).

Ce projet de règlement vise également à augmenter la superficie minimale exigée pour tout nouveau lot dans la zone habitation H-60 (Lac à la Croix) et de corriger une erreur présente dans la grille des usages et normes de la zone habitation H-57 (Bassin du lac St-Cyr) et la zone habitation H-58 (Bassin du lac St-Victor).

Conformément aux pouvoirs découlant de l'arrêté ministériel n° 2020-094 du 22 novembre 2020 et à la résolution n° 2020-11-1391 du conseil municipal, l'assemblée publique de consultation prévue par la Loi sur l'aménagement et l'urbanisme est remplacée par une consultation écrite d'une durée d'au moins 15 jours.

Vos questions et commentaires concernant ce projet de règlement doivent être reçus par écrit, au plus tard le 17 décembre 2020 à 16h30, par lettre adressée à Monsieur Benoit Cadieux, Directeur du Service de l'urbanisme et de l'environnement et livrée au 3488, route Principale, Wentworth-Nord, Québec, J0T 1Y0 ou à l'adresse courriel suivante urbanisme@wentworth-nord.ca

Les questions et les réponses seront publiées sur le site web de la Municipalité à l'expiration de ce délai.

Le projet de règlement et le document explicatif peuvent être consultés au bureau de l'Hôtel de Ville, au 3488, route Principale à Wentworth-Nord aux heures régulières d'ouverture et sur le site web de la Municipalité.

Le projet de règlement numéro 2017-498-7 contient des dispositions propres à un règlement susceptible d'approbation référendaire.

Donné à Wentworth-Nord, ce 2e jour du mois de décembre 2020.

Marie-France Matteau
Directrice générale et Secrétaire-trésorière

CERTIFICAT DE PUBLICATION

Je, soussigné, certifie sous mon serment d'office que j'ai publié l'avis ci-annexé dans un journal diffusé sur le territoire de la Municipalité de Wentworth-Nord et que j'ai affiché trois copies aux endroits désignés par le conseil entre 8:30 et 17:00, ce 2e jour du mois de décembre 2020.

Marie-France Matteau
Directrice générale et Secrétaire-trésorière

MUNICIPALITÉ
DE WENTWORTH-NORD

AVIS PUBLIC

CONSULTATION ÉCRITE
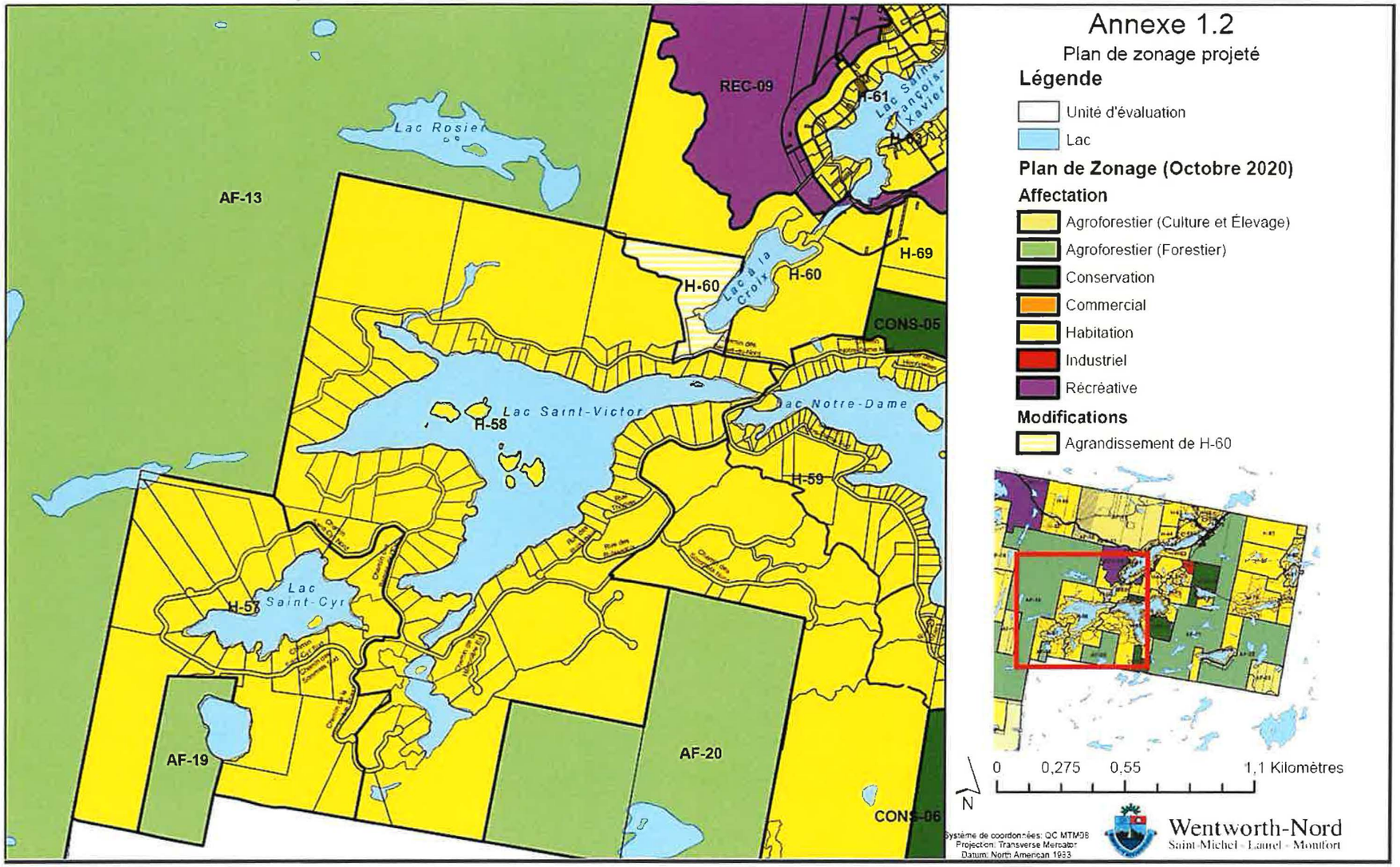
SUR LE PROJET DE RÈGLEMENT NUMÉRO 2017-498-7